

HISTÓRIA DE SOROCABA - SP - APRECIANDO FOTOS ANTIGAS

O texto que segue, inicialmente em duas (2) páginas, informa um pouquinho da minha cidade natal, seguido de diversas imagens e grande coleção de fotos históricas, em ordem cronológica anual, contando um pouco mais da cidade, a partir de sua fundação, em 1654, em diversas páginas sequenciais e, ao final, algumas fotos da Sorocaba atual, de 2018 e 2019.

Hoje eleita Capital Regional, Sorocaba é município brasileiro da Região Metropolitana de Sorocaba, na Mesorregião Macro Metropolitana Paulista e Microrregião de Sorocaba, interior do estado de São Paulo.

Sorocaba no Brasil



Sorocaba no Estado de São Paulo



Segundo estimativa do IBGE, em 01 de julho de 2018 Sorocaba tinha população de 671.186 habitantes. A distância até São Paulo, capital, é de 87 km, à qual se liga pela excelente Rodovia Castelo Branco. Com densidade demográfica de 1.490 habitantes por km², está localizada na altitude de 601 metros - 1972 pés - do nível médio do mar - NMM -, no Fuso Horário UTC-3, coordenadas 23°30'07"S 047°27'28"W, latitude de clima subtropical. Tem ótimo tempo predominante durante todo ano, característica que mantém, estimula e atrai grande centralização de importantes e ótimas empresas aeronáuticas, no excelente aeroporto local.

Hoje com 366 anos, foi fundada em 15 de agosto de 1654 pelo Bandeirante Capitão Baltasar Fernandes. É a cidade mais populosa da região sul paulista, colocada na quarta posição das maiores do interior de São Paulo.

Com área de 450,38 km², juntamente com a Grande São Paulo o município está interligado à Região Metropolitana de Campinas, à Baixada Santista e ao Complexo Metropolitano Expandido. Essa megalópole ultrapassa os 30 milhões de habitantes - cerca 75% da população paulista -, sendo a primeira aglomeração urbana do tipo no hemisfério sul.

A Região Metropolitana de Sorocaba é composta por 26 municípios, somando aproximadamente 2,06 milhões de habitantes, que a classifica como a quarta maior do estado.

A cidade é importante polo industrial do Estado de São Paulo e do Brasil, com produção industrial que chega à mais de 120 países, atingindo um PIB acima dos R\$ 32 bilhões, o décimo nono maior do país, à frente de muitas capitais nacionais. A listagem das destacadas indústrias locais é muito grande, razão de não a incluirmos aqui. As principais bases de sua economia são os setores de indústria, comércio e serviços, com mais 22 mil empresas instaladas, sendo indústrias grandes e médias mais de duas mil delas. A Associação Comercial de Sorocaba - ACSO, muito ativa na cidade e região, tem mais de 2.500 associados.

Entre seus estabelecimentos de educação superior, todos com conceituados reconhecimentos nacional e internacional, estão: **UNISO** - Universidade de Sorocaba; **FADI** - Faculdade de Direito de Sorocaba; **PUC Sorocaba** - Faculdade de Medicina Pontifícia Universidade Católica de São Paulo, Sorocaba; **FACENS** - Faculdade de Engenharia de Sorocaba; **UFSCAR** - Universidade São Carlos Sorocaba; **FATEC** - Faculdade de Tecnologia Centro Paula Souza, Sorocaba; **UNIP** - Universidade Paulista Sorocaba; **UNESP** - Universidade do Estado de São Paulo, Sorocaba; **ESAMC** - Escola Superior de Administração, Marketing e Comunicação; **FEFISO ACM** - Faculdade de Educação Física de Sorocaba; **ANHANGUERA** - Faculdade Anhanguera de Sorocaba; **IPANEMA** - Faculdade Ipanema Sorocaba; **UNIFESP** - Faculdade de Sorocaba; **UNOPAR** - Universidade Norte do Paraná, Sorocaba; **IFSP** - Instituto Federal de Educação, Ciência e Tecnologia de São Paulo, Sorocaba; **UNITEN** - Universidade do Trabalhador; e muitas outras instituições de ensino de grande importância e valor, que atendem alunos de Sorocaba e vasta região, atraídos pela excelente qualidade do ensino na cidade.

As imagens e fotos antigas que seguem, exibidas em escala cronológica anual, em sua maioria foram conseguidas no WebSite Brasilbook

(<http://www.brasilbook.com.br/city.asp?cidade=2>), cujos responsáveis, afirmam, permitem as reproduções, fato pelo qual agradecemos, por permitir a ampliação na divulgação da história da minha cidade natal, Sorocaba, SP.

Paulo Dirceu Dias
paulodias@pdias.com.br
www.pdias.com.br
Sorocaba - SP
Julho de 2019

1877 Oficina da Estrada de Ferro Sorocabana



1883 Rua São Bento com Rua Cel. Benedito Pires - Praça Central



1869 Rua Barão Rio Branco com Rua São Bento



1884 Gravura Núcleo funcional de Sorocaba



1886 Largo da Matriz - Praça Central



1886 Lavadeiras na Margem do Rio Sorocaba



**1886 Ponte do Rio Sorocaba
Atual Marginal Dom Aguirre**



1886 Rua Barão do Rio Branco



1886 Atual Rua Cel. Benedito Pires



1886 Rua São Bento - Largo da Matriz Central



1886 Rua São Bento - Praça Central



1889 Estação da Estrada Ferro Sorocabana



1904 Primeiro Automóvel em Sorocaba



1905 Ponte Rio Sorocaba com R. XV Novembro



1905 Rua Newton Prado



1907 Fábrica Tecidos Nossa Senhora Ponte



1906 Rua XV de Novembro



1907 Fábrica de Tecidos Nossa Senhora Ponte



1907 Oficinas da Estrada Ferro Sorocabana



**1907 Quinzinho de Barros
Hoje Zoológico Municipal**



1907 Rua XV de Novembro



1908 Avenida Afonso Vergueiro



1908 Estação Estrada Ferro Sorocabana



1908 Mosteiro São Bento



1908 Ponte Rio Sorocaba Rua XV Novembro



1908 Santa Casa de Misericórdia



1908 Sociedade Anônima Scarpa



1909 Estação Ferroviária Sorocabana



1909 Passeios de Barco Rio Sorocaba



1909 Gravura Planta Cidade Sorocaba



1909 Rua Coronel Cavalheiro



1910 Capela Senhor do Bonfim na Avenida Barão Tatuí



1910 Estação Ferroviária Paula Souza



1910 Professores do Grupo Escolar Antonio Padilha



1910 Santa Casa da Misericórdia



1911 Rua da Penha



1913 Escola Antônio Padilha Rua Cesário Mota



1915 Boulevard Braguinha com Rua Maylasky na Praça Central



1915 Rua Álvaro Soares



1915 Rua Cesário Mota



1917 Chácara Santa Maria na Rua Santa Maria



1918 Família Japonesa Yabiku



1918 Rua Nogueira Martins



1919 Fábrica de Tecidos Santo Antônio



**1919 Jardim dos Bichos
Atual Marginal Dom Aguirre**



1919 Rua Hermelino Matarazzo



**1922 Chalé Francês Pátio da
Estação Sorocabana Av Afonso Vergueiro**



1922 Escola Antônio Padilha Rua Cesário Mota



1922 Rua Santa Cruz com Rua Brigadeiro Tobias



1923 Avenida Pereira da Silva - Santa Rosália



1923 Lida do Gado - Margens Rio Sorocaba



1923 Rua Comendador Oeterer
Fábrica Santo Antônio



1923 Rua São Bento



1924 Antiga Cadeia Rua São Bento
com Rua Padre Luís



1924 Associação Atlética Scarpa



1924 Avenida Pereira Silva - Santa Rosália



1924 Avenida São Paulo 01



1924 Avenida São Paulo 02



1924 Fábrica Nossa Senhora Ponte 01



1924 Fábrica Nossa Senhora Ponte 02



1924 Fábrica São Paulo



**1924 Jardim Santa Rosália
Hospital São Severino Atual Policlínica**



**1924 Jardim Santa Rosália
Fábrica Tecidos Santa Rosália**



1924 Jardim Santa Rosália Vista Geral



1924 Grupo Escolar Visconde Porto Seguro



1924 Mosteiro São Bento



1924 Largo São Bento



1924 Rua Álvaro Soares Igreja Santo Antônio 01



1924 Rua Álvaro Soares Igreja Santo Antônio 02



1924 Rua Álvaro Soares



1924 Rua Barão do Rio Branco



1924 Rua Cel. Benedito Pires com Rua 7 de Setembro 01



1924 Rua Cel. Benedito Pires com Rua 7 de Setembro 02



1924 Rua Dr Braguinha e Praça da Matriz Central



1924 Rua Gonçalves Ledo Fábrica Chapéus



1924 Rua Miranda Azevedo com Rua 7 de Setembro 01



**1924 Rua Miranda Azevedo
com Rua 7 de Setembro 02**



1924 Rua Monsenhor João Soares



1924 Rua Santa Maria Vila Hortência



**1924 Rua São Bento com Rua Padre Luís
Convento Santa Clara**



1924 Rua São Bento Antiga Delegacia Polícia



**1924 Rua Souza Pereira Colégio Santa
Escolástica**



1924 Rua São Bento com Rua Leite Penteadado



**1924 Rua Ubaldino Amaral
Escritório Electric Comp**



**1924 Rua XV Novembro.
Fábrica de Enxadas N. Sra. Aparecida**



1926 Praça Fernando Prestes

1927 Arco do Triunfo
Rua Benedito Pires Igreja Matriz



1927 Arco do Triunfo Rua Benedito Pires



1927 Rua da Matriz Atual Rua Cel. Benedito Pires



1928 Ponte Rua XV de Novembro



1928 Margem do Rio Sorocaba



1928 Rua São Bento



1928 Rua Álvaro Soares



1929 Grande Enchente no Alto Fundos Casarão Vergueiro Atual Faculdade de Direito



1929 Grande Enchente Ponte Rua XV de Novembro



1929 Grande Enchente



1929 Igreja Santo Antônio Largo do Mercado



1929 Ponte Rua XV de Novembro



1929 Rua 7 de Setembro com Rua Benedito Pires



1929 R. Álvaro Soares com Barão do Rio Branco



1929 Rua Souza Pereira



1929 Vila Assis



1930 Estação Ferroviária Sorocabana



1930 Vista Parcial de Sorocaba



1930 Largo Bom Jesus
Capela Bom Jesus Vila Hortência



1931 Rua Leopoldo Machado



1932 Estádio Rui Costa Rodrigues O Estrada



1933 Câmara Municipal e Cadeia Pública



1935 Praça Fernando Prestes Largo da Matriz



1936 Praça Fernando Prestes Largo da Matriz



1937 Mercado Municipal em Construção



1937 Rua XV de Novembro



**1937 Rua XV Novembro.
Esquina com Rua Brigadeiro Tobias 01**



**1937 Rua XV Novembro.
Esquina com Rua Brigadeiro Tobias 02**



**1938 Antigo Hospital Evangélico
Vila Hortência Rua Manuel Lopes**



1938 Casarão de Quinzinho de Barros



**1938 Rua Álvaro Soares
Igreja Santo Antônio Mercado Municipal**



**1939 Av Eugênio Salerno
Construção da Escola Getúlio Vargas**



**1939 Mercado Municipal
Antigo Armazém Pan Americano**



1940 Estação Ferroviária Sorocabana



**1940 Fábrica Santo Antônio e
Fábrica Nossa Senhora Ponte**



1940 Mosteiro São Bento e Igreja Santa Ana



**1940 Praça Fernando Prestes
Rua São Bento Sorocaba Clube**



1940 Ponte sobre o Rio Sorocaba



1940 Rua da Penha



1940 Rua São Bento com Rua Leite Penteadado



1941 Largo São Bento Mosteiro São Bento



1941 Gravura Mapa da Cidade Sorocaba

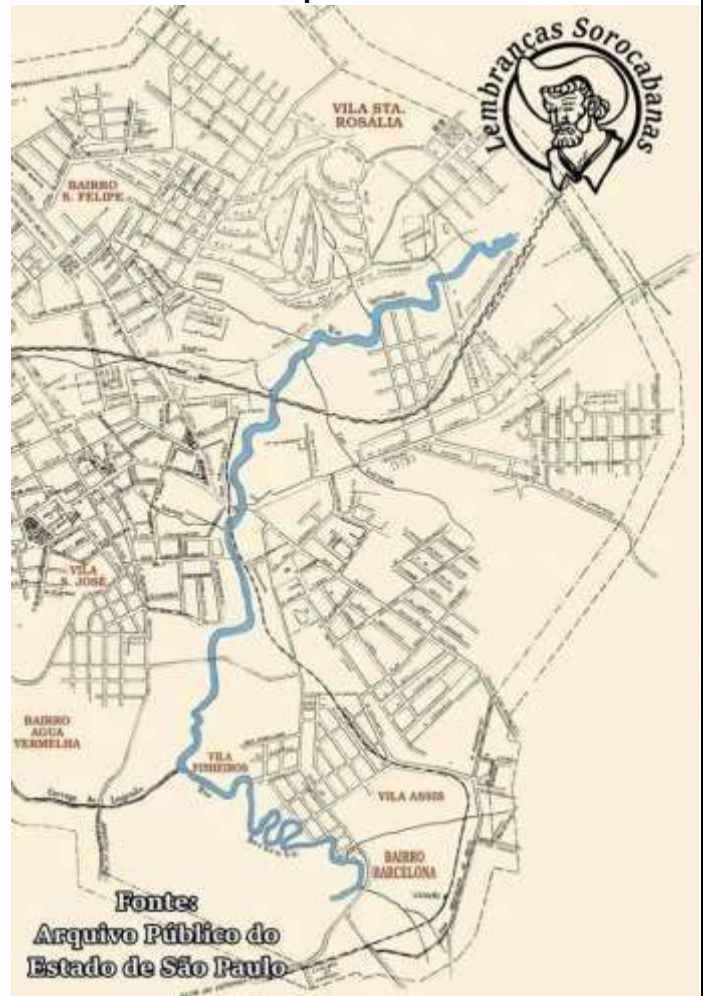

1942 Avenida Pereira da Silva



1942 Praça Fernando Prestes



1942 Cine Caracante



1942 Ponte Rua XV de Novembro

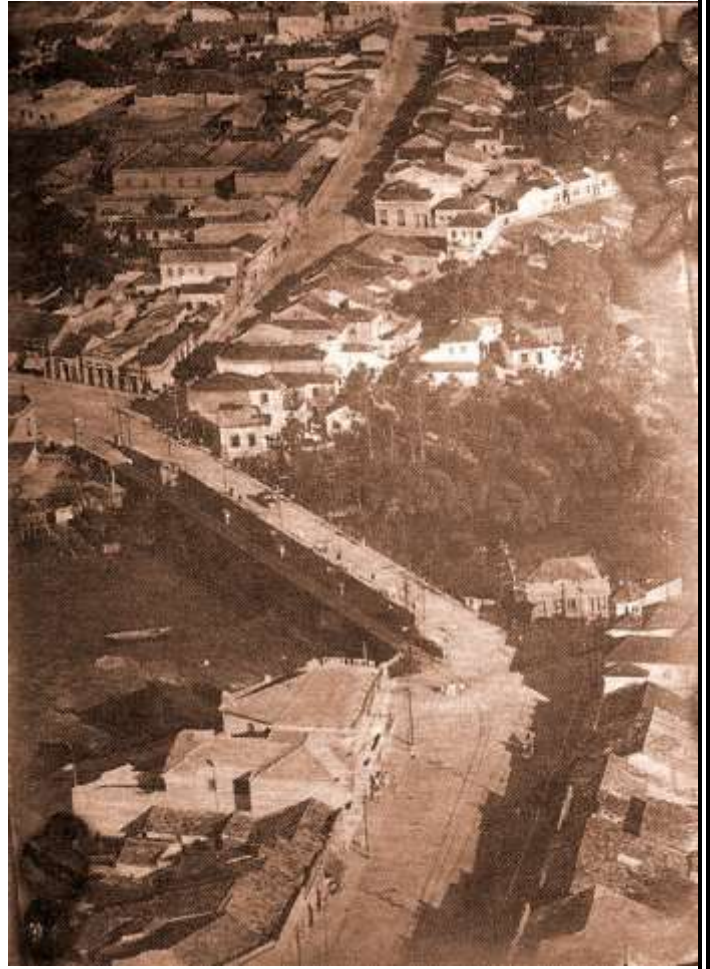

**1942 Rua Álvaro Soares
Clube Estrada de Ferro Sorocabana**



1943 Avenida General Carneiro



1943 Fábrica São Paulo



1944 Mercado Municipal



1944 Rua Francisco Scarpa



1944 Sorocabanos na Itália em Camaiole-Guerra!



1945 Rua XV de Novembro
com Rua Brigadeiro Tobias



1946 Av. Ipanema com Av. Angélica



1946 Rua Hermelino Matarazzo
com Rua Santa Rosália



1947 Casarão Baltazar Fernandes



1947 Escola Rubens de Faria Souza



1947 Jardim Santa Rosália



1947 Mercado Municipal



1947 Prefeito Gualberto Moreira e Presidente Getúlio Vargas em Sorocaba



1948 Avenida São Paulo Início



1948 Rua São Bento Sorocaba Clube



1948 Boulevard Braguinha 01



1948 Boulevard Braguinha 02



1948 Praça Cel. Fernando Prestes
Clube Circulo Italiano



1949 Escola Visconde Porto Seguro



1949 Faculdade de Medicina Construção



1949 Praça Central Cel. Fernando Prestes



1950 Praça Arthur Fajardo



1950 Avenida General Carneiro



1950 Avenida São Paulo 01



1950 Avenida São Paulo 02

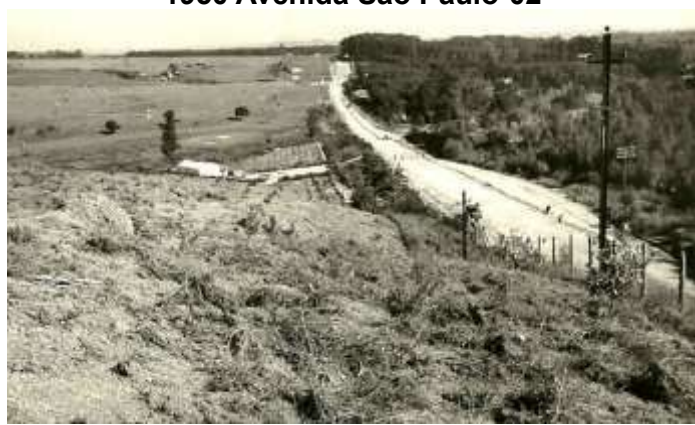

1950 Bairro Trujillo



1950 Estação Ferroviária Sorocabana
Av. Afonso Vergueiro

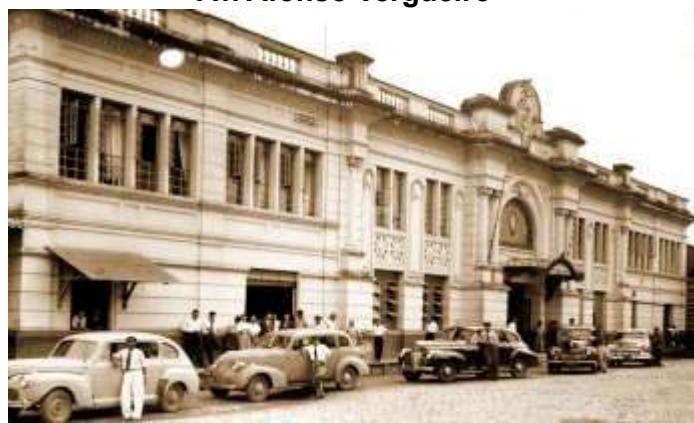

1950 Praça Benedito Paes de Almeida



1950 Rua Leite Penteadado com Rua São Bento



1950 Relógio em instalação na Igreja Matriz



1950 Rua São Bento 01



1950 Rua São Bento 02



1950 Rua Sarutaia



1950 Panorâmica da cidade



1952 Hospital Evangélico Av General Carneiro



1952 Praça 9 de Julho Av General Carneiro



1952 Praça 9 de Julho Av General Carneiro



**1953 Fepasa Rua Aparecida
Jardim Santa Rosália**



1953 Rua da Penha Final



1953 Rua Hermelino Matarazzo



1953 Rua Monsenhor João Soares



1953 Rua Saldanha da Gama



1954 Aeroporto Aeroclube



1954 Alto Boa Vista Atual Drurys



1954 Delegacia Seccional Av. General Carneiro



1954 Jd Praça Tropeiro



1954 Monumento Tropeiro em Construção



1954 Fábrica Santa Maria Rua Santa Maria



1954 Inauguração do Relógio Doado pela Colônia Japonesa Av. São Paulo



1954 Rua Assis Machado



1954 Rua Brigadeiro Tobias



1954 R. Nogueira Padilha Esquina Av São Paulo



1954 Rua Ruy Barbosa Largo Bom Jesus



1954 Rua XV de Novembro



1955 Bonde na Rua Padre Luiz



1955 Praça Frei Baraúna Antigo Fórum



1956 Hospital Santa Lucinda Faculdade Medicina



1956 Largo Rosário



1956 Residência Spartaco Vial



1957 Bonde Avenida General Carneiro com R Humberto Campos



1957 Bonde Avenida General Carneiro



Jd Vera Cruz 01

1957 Bonde Avenida General Carneiro Jd Vera Cruz 02



1957 Bonde Avenida General Carneiro Vila Lucy



1957 Bonde Avenida General Carneiro



Sorocaba 1957 Bonde Avenida São Paulo



1957 Bonde Jardim Zulmira Ponto Final



1957 Bonde Praça e Jardim Vera Cruz



**1957 Faculdade Filosofia
Avenida General Osório**



1957 Bonde Rua São Bento Praça Central

1957 Praça Frei Baraúna Antigo Fórum



1958 Praça Frei Baraúna Antigo Fórum



1958 Parque Três Meninos



1958 Construção Inacabado
Codinome "Aranha do Vergueiro"



1958 Rua Barão Rio Branco



1958 Rua Coronel Nogueira Padilha



1958 Rua José Mesquita Sobrinho



**1959 Av General Carneiro
Esquina Av Américo Figueiredo**



1959 Avenida São Paulo



**1959 Casarão Vergueiro
Local da Atual Faculdade de Direito**



1959 Cine Teatro Santa Rosália Rua Pio XII



**1959 Estádio Severino Pereira da Silva
do Time Fortaleza**



1959 Rua Capitão Nascimento Filho



1959 Rua São Bento



1960 Escola Municipal Getúlio Vargas



1960 Praça Matriz Centro



1960 Rua da Penha



1961 Ginásio Esportes Rua José Martins





1961 Local Não Identificado

1962 Colégio Sta. Escolástica Rua Souza Pereira



1962 Igreja Santa Rosália 01



1962 Igreja Santa Rosália 02



1962 Rua Álvaro Soares Edifício Telefonía CRTS



1963 Avenida São Paulo Início



1963 Clube Atlético Scarpa Av Afonso Vergueiro



**1963 Estádio Humberto Reale
Igreja do Bom Jesus - Av Nogueira Padilha**



1963 Largo do Mercado



1963 Praça Cel. Fernando Prestes Central



1963 Rua Hermelino Matarazzo



1963 R. Morvan Dias Figueiredo V. Santa Rosália

1963 R. Nogu. Martins Construção Cine São José



1963 R. XV de Novembro Cabos Telefonica CRTS



1964 Praça Comendador Nicolau Scarpa 01



1964 Praça Comendador Nicolau Scarpa 02



1964 Rua São Bento



1965 Rua XV Novembro com Brigadeiro Tobias



1965 Atual Rua Senador Feijó



1965 Rua Santa Clara



1965 Rua Visconde do Rio Branco



1965 Semáforo Manual Rua Padre Luiz Esquina esquina com Rua da Pena



1966 Av. Barão Tatuí Capela Senhor Bonfim



1966 Av. São Paulo Árvore Grande



1967 Av. Ipanema Paróquia N.Senhora Aparecida



1967 Marginal Dom Aguirre
Monumento Dom Aguirre



1967 Posto Ikeda 01



1967 Posto Ikeda 02



1967 Faculdade de Filosofia - Hoje UNISO



1967 Rua da Penha



1967 Rua Paula Souza "Jd. dos Bichos"



1967 Rua São Bento 01



1967 Rua São Bento 02



1967 Rua Venezuela Vila Barcelona



1968 Avenida General Carneiro



1968 Escola Munic. Getúlio Vargas Ampliação



1968 Jd Santa Rosália Residência Pedro Alcoléa



1968 Rua Fernandes Camacho
Esquina Rua Atanázio Soares



1968 Santuário Aparecidinha



1968 Vila Leão Antiga Feira Produtores



1969 Aparecidinha Rua Joaquim Machado



1969 Avenida Itavuvu 01



1969 Avenida Itavuvu 02



1969 Avenida São Paulo Árvore Grande 01



1969 Avenida São Paulo Árvore Grande 02



1969 Romaria à Aparecidinha



1969 Rua Duque de Caxias Construção do Sesi



1970 Fábr.Sta. Rosália Atual Extra Sup. Mercado



1970 Marginal Dom Aguirre



1970 Rua Cesário Mota



1970 Rua São Bento



1971 Casarão de Brigadeiro Tobias



1971 Rua São Bento 01



1971 Rua São Bento 02



1972 Avenida Pereira da Silva Praça Pio XII



1972 Jardim da Margem Antigo Zoológico



1972 Sorocaba Shopping Center



1973 Avenida General Carneiro



1973 Praça Central Igr. Catedral Rua São Bento



1973 Rodoviária Jardim Vergueiro

1973 Rua Francisco Scarpa



1975 R São Bento com Santa Clara Jornal Cruzeiro do Sul



EM SEGUIDA, UM POUCO DA SOROCABA ATUAL, EM 2018/2019



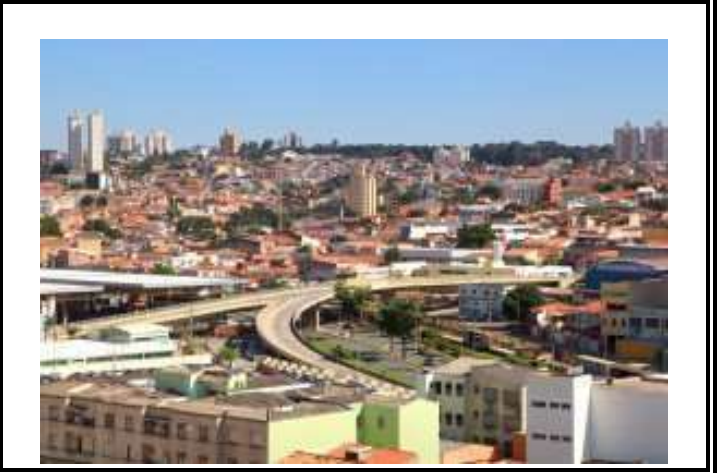





Universidade de Sorocaba - UNISO

Universidade de Sorocaba - UNISO



FATEC



Prefeitura Municipal de Sorocaba



Câmara Municipal de Sorocaba



Teatro Municipal de Sorocaba



FUNDEC Sorocaba



Paulo Dirceu Dias
paulodias@pdias.com.br
www.pdias.com.br
Sorocaba - SP
Julho de 2019